

VILLA ALBERTO
Comune di Ponte di Legno
Via Cida n. 9

PIANO SEMINTERRATO
Autorimessa mq. 104,21
Taverna e Servizi mq. 108,23

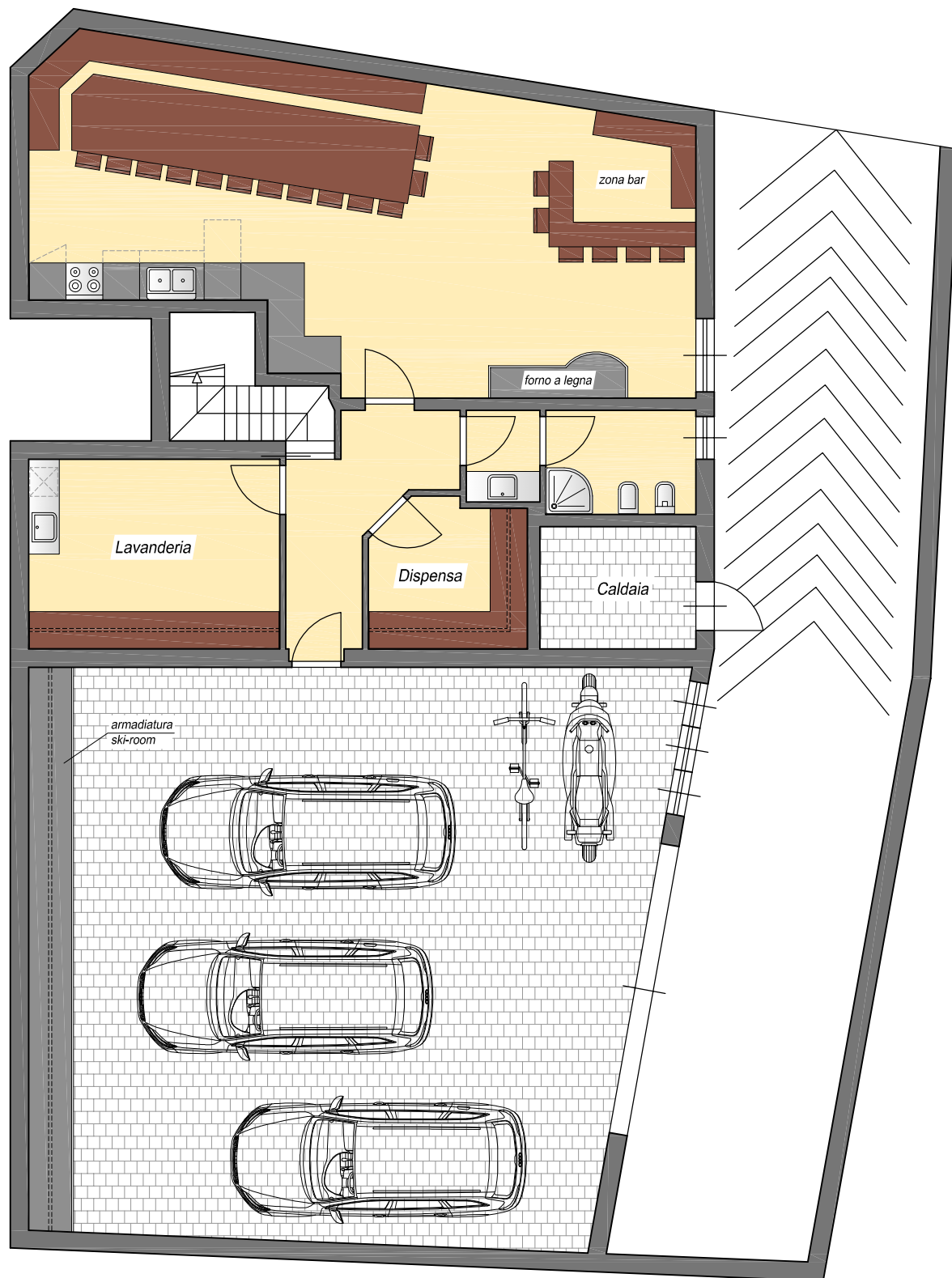

VILLA ALBERTO
Comune di Ponte di Legno
Via Cida n. 9

PIANO TERRA
Appartamento
Beolato
Giardino

mq. 57,67
mq. 76,68
mq. 65,00

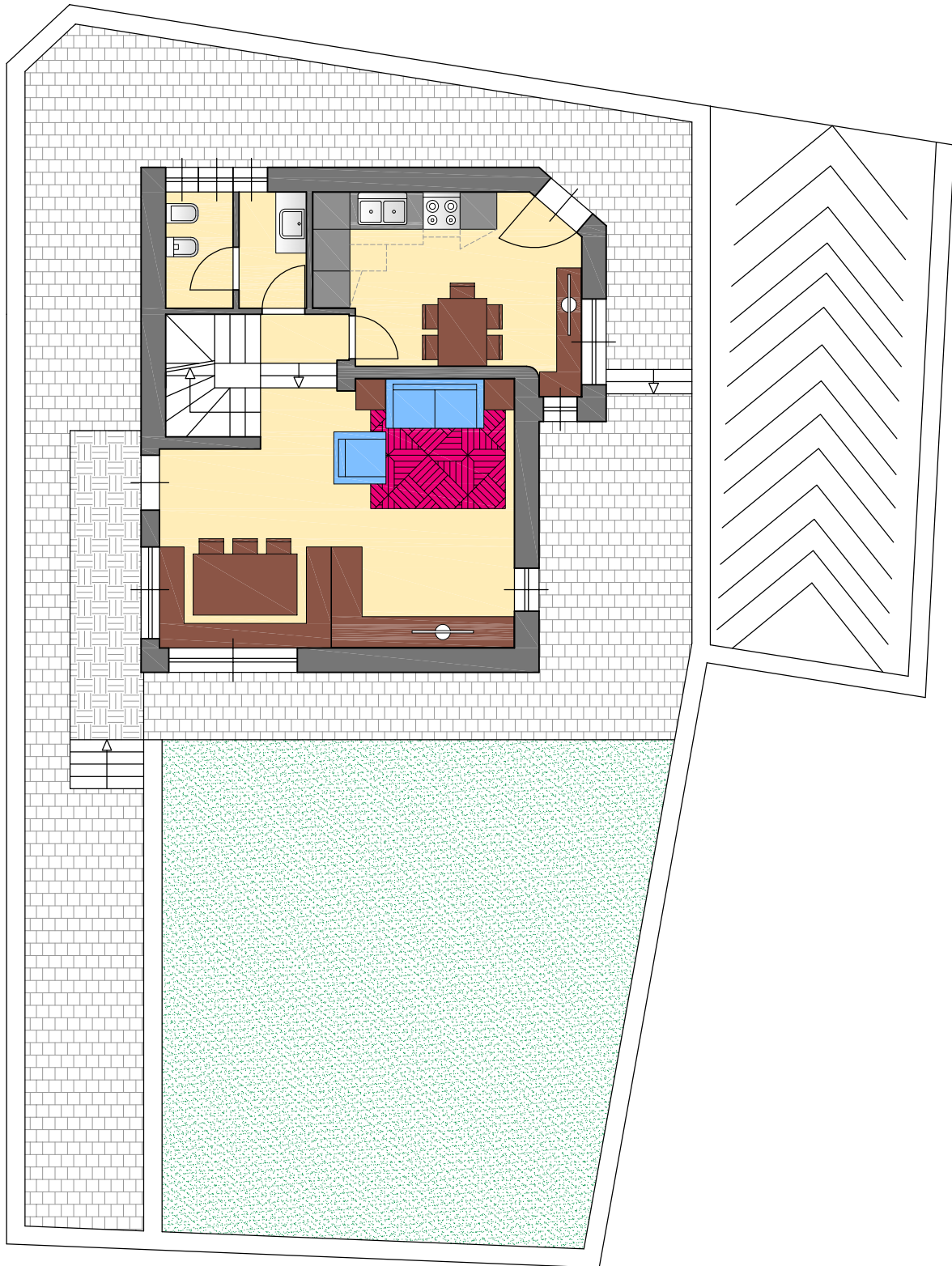

VILLA ALBERTO
Comune di Ponte di Legno
Via Cida n. 9

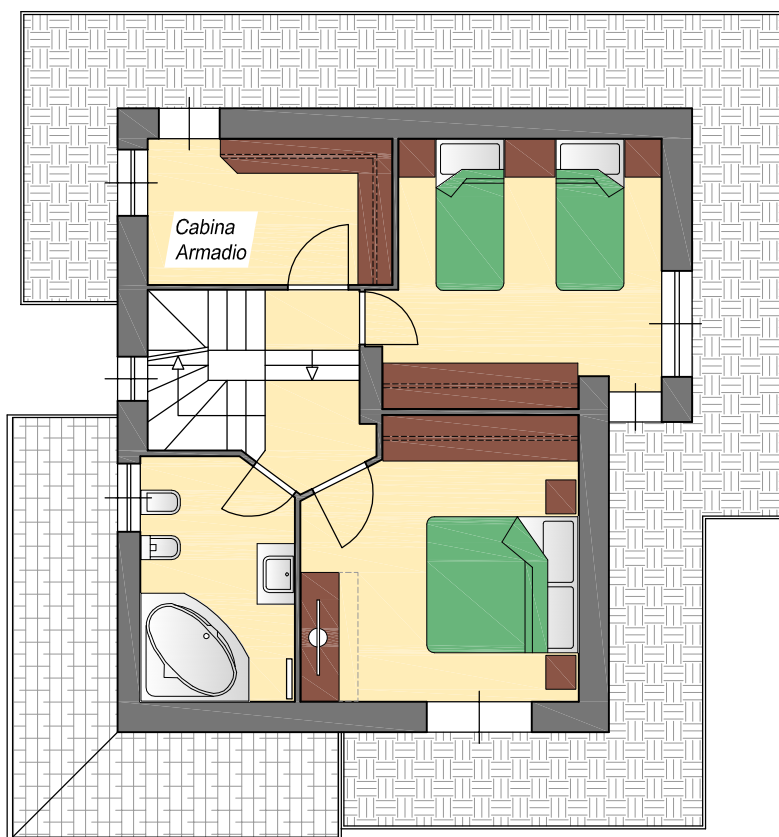

PIANO PRIMO
Appartamento
Balcone

mq. 58,19
mq. 34,40

VILLA ALBERTO
Comune di Ponte di Legno
Via Cida n. 9

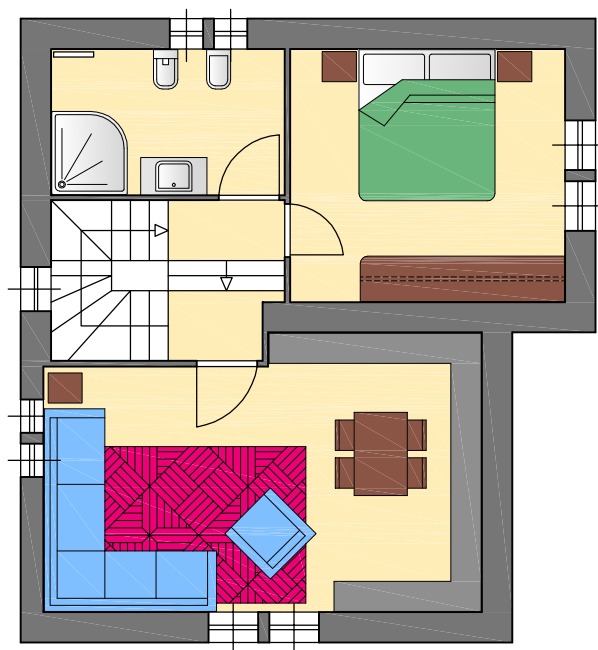

PIANO SOTTOTETTO
Appartamento *mq. 58,19*